

## INFORME DE ACTIVIDADES PRESTADOR DE SERVICIOS

NOMBRE COMPLETO:	JESUS ANTONIO RIASCOS RODRIGUEZ
NÚMERO DE CÉDULA:	1.144.129.083
FECHA INFORME:	25 de agosto de 2025
NÚMERO DE CONTRATO:	4181.010.26.1.693 - 2025
CUOTA:	SEGUNDA
SUPERVISOR DE CONTRATO:	JOSE DAVID SANCHEZ CELADA
OBJETO DEL CONTRATO:	Prestar los servicios profesionales, con el fin de brindar soporte a las actividades adelantadas en la Unidad Administrativa Especial de Gestión de Bienes y Servicios, teniendo como fuente de financiación recursos propios.

### ACTIVIDADES REALIZADAS

De acuerdo con las obligaciones específicas contenidas en el complemento al contrato electrónico, ejecuté a cabalidad las siguientes actividades dentro del plazo contractual establecido así:

1. Apoyar a la gestión de los procesos misionales con la articulación del equipo de trabajo, encaminados a la salvaguarda, inventario y actualización de los bienes inmuebles en propiedad del Distrito, con la programación y ejecución de levantamientos topográficos, apoyo técnico en procesos contractuales de la UAEGBS y actuaciones entre los diferentes equipos de trabajo de la Unidad.
- Apoyé a la Unidad Administrativa Especial de Gestión de Bienes y Servicios, con la participación en la mesa técnica del equipo estructurador, con referencia al proceso de contratación de licencias de Software, con el fin de suplir las necesidades tecnológicas en las actividades misionales de la Unidad.



- Apoyé a la Unidad Administrativa Especial de Gestión de Bienes y Servicios, con la participación en la reunión presencial, relacionada con la socialización de las herramientas de consulta, al equipo de gestión inmobiliaria, en aras del cumplimiento del plan de mejoramiento establecido como partes de los compromisos con el equipo de calidad



Reunión presencial para socializar la herramienta de consulta directa de la base de datos Sibica.

Creado por: Angel Fernandez

Hora  
10am - 11am (Hora estándar de Colombia)

Fecha  
lun 21 de jul de 2025

Mis notas

Invitados

- ✓ Angel Fernandez
- ✓ Jairo Andrés González Canizales
- ✓ yoliaguirreg67@gmail.com

Claudia Jasmin Apraez Lopez  
JESUS ANTONIO RIASCOS  
RODRIGUEZ  
Maria Del Pilar Dehaquiz Fernandez  
Yolima Herrera Garcia

- Apoyé a la Unidad Administrativa Especial de Gestión de Bienes y Servicios, con la realización de la programación, revisión y articulación de las actividades asignadas al equipo de trabajo, comprenden solicitudes realizadas por parte de los diferentes equipos de trabajo de la Unidad, de dependencias del Distrito y de la ciudadanía en general, tanto en la parte de topografía como en solicitudes a SIBICA.

[illegible]

2. Apoyar en la gestión de los levantamientos topográficos de bienes inmuebles propiedad del Distrito para realizar la vigilancia y custodia de los mismos, a partir del apoyo en las validaciones técnicas de ubicación y georeferenciación sobre los predios propiedad del Distrito a través de las herramientas cartográficas como el Geoportal Catastral, el Sistema de Información de Bienes Inmuebles de Cali - SIBICA, Geoportal IDESC, Planoteca Digital y Google Maps que son objeto de solicitud en el proceso de calidad de bien.
  - Apoyé a la Unidad Administrativa Especial de Gestión de Bienes y Servicios, con la programación del acompañamiento por parte del equipo de topográfica de la Unidad a la secretaria de Seguridad y Justicia en el caso relacionado con el radicado



- Apoyé a la Unidad Administrativa Especial de Gestión de Bienes y Servicios, con la con el apoyo a la solicitud realizada por el DAGMA, en relación con la revisión de la información de levantamiento topográfico del predio denominado la Pedregosa, al cual se le indica cual deben ser los parámetros para entrega dicha información.



- Apoyé a la Unidad Administrativa Especial de Gestión de Bienes y Servicios, con la revisión del levantamiento topográfico con el análisis de las curvas de nivel del proyecto urbanístico iconik, con el alcance a la respuesta dada, con referencia de las aclaraciones que tiene cabida el proyecto con respecto a las pendientes de las zonas a ser cedidas como parte del cumplimiento de las obligaciones urbanísticas.

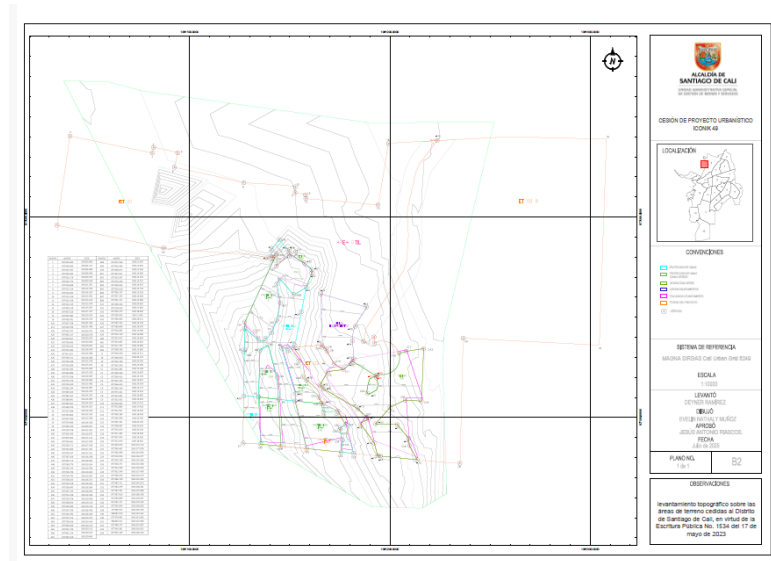

- Apoyé a la Unidad Administrativa Especial de Gestión de Bienes y Servicios, con la revisión del levantamiento topográfico con el análisis de las curvas de nivel del proyecto urbanístico Murano, con el alcance a la respuesta dada, con referencia de las aclaraciones que tiene cabida el proyecto con respecto a las pendientes de las zonas a ser cedidas como parte del cumplimiento de las obligaciones urbanísticas.

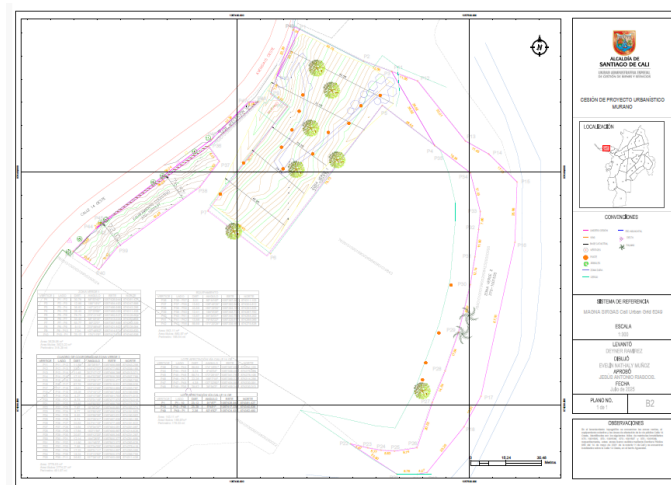

- Apoyé a la Unidad Administrativa Especial de Gestión de Bienes y Servicios, con la programación del levantamiento referente a la solicitud realizada para el predio localizado en el zanjón del burro, solicitado por el DAGAMA a la Unidad.



- Apoyé a la Unidad Administrativa Especial de Gestión de Bienes y Servicios, con la programación y revisión de la solicitud de levantamiento de altos de la luisa, solicitado por la Secretaria de Vivienda, como parte del acompañamiento solicitado a dicha actividad.

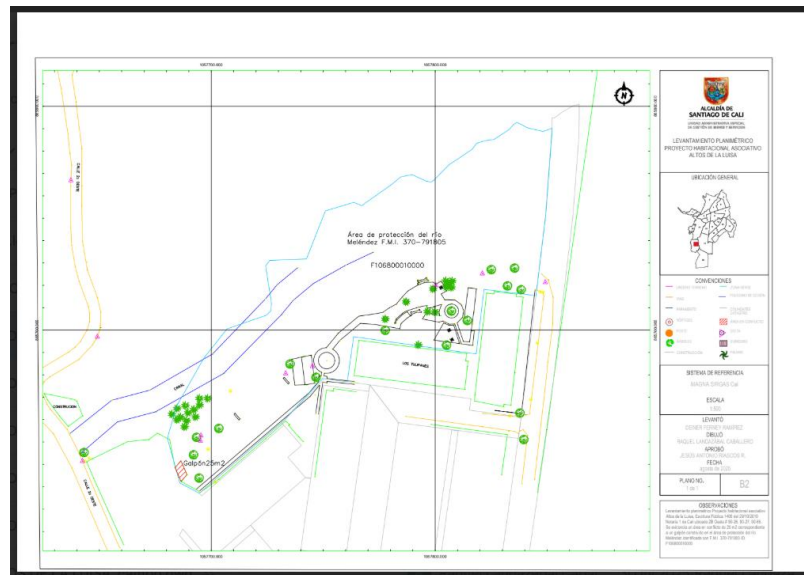

3. Apoyar en la revisión, validación y corrección de Datos de las tablas de terrenos y construcciones y geografía en la alimentación de la información requerida para la publicación de inventario de bienes inmuebles en SIBICA, Brindando apoyo en los procesos misionales de la UAEGBS encaminados a la actualización, administración y alimentación constante de SIBICA.
- Apoyé a la Unidad Administrativa Especial de Gestión de Bienes y Servicios, con la respuesta a la solicitud de información, relacionada en el radicado 202541610600025954, de la secretaria de seguridad y Justicia con referencia a los predios en propiedad del Distrito que se localizan en los Corregimientos, con la consulta desde SIBICA.

- Apoyé a la Unidad Administrativa Especial de Gestión de Bienes y Servicios, con la revisión de la entrega de la información en el formato y los parámetros determinados, para dar continuidad del procedimiento de reporte de información entregada por parte de investigación predial a ser incorporada al inventario SIBICA y se es reportada al equipo de Gestión Inmobiliaria para los respectivos registros en SAP y/o validación.

- Apoyé a la Unidad Administrativa Especial de Gestión de Bienes y Servicios, con la revisión del reporte de la actualización de información geográfica y alfanumérica en predios que se encuentran dentro del inventario de Bienes Inmuebles en propiedad del Distrito, para el caso del predio localizado en la cuenta del río Lili.

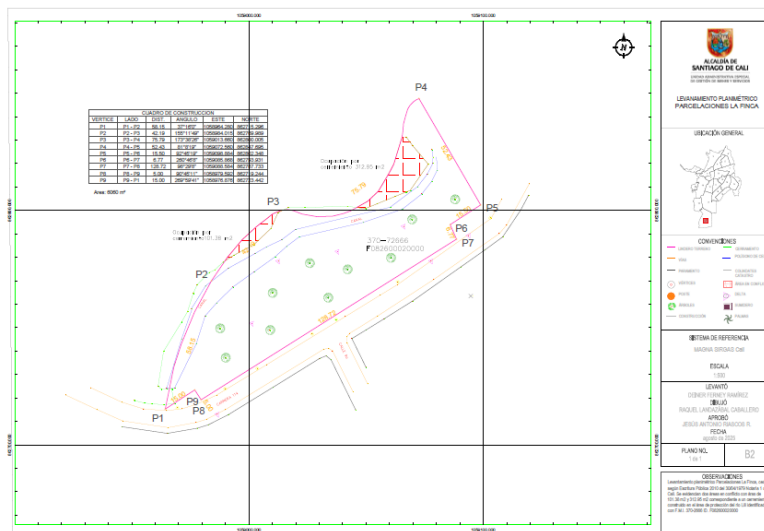

4. Apoyar con la realización y/o supervisión de vuelos con el rol de Piloto y/o Jefe de Pilotos con Sistema Aéreo no Tripulado (UAS), asegurando las condiciones necesarias de seguridad para su operación, para adquirir información de la superficie del terreno a través de métodos fotogramétricos y/o demás requeridos por la Unidad.

- Apoyé a la Unidad Administrativa Especial de Gestión de Bienes y Servicios, con la solicitud a la Aerocivil con el tema de asesoría para la certificación del Distrito de Santiago de Cali como explotador UAS, la cual es recibida una respuesta y se programa con los diferentes organismos para ser dada por parte de la misma, con la articulación entre el Distrito y la Aerocivil.

CITA DE ORIENTACIÓN DISTRITO SANTIAGO DE CALI

Grupo de Drones y Movilidad Urbana Aerea

para mi, Oscar, Geraldine, Mario

via, 8 ago, 15:27 (hace 21 horas)

**CITA DE ORIENTACIÓN DISTRITO SANTIAGO DE CALI**

Miralo en Google Calendar

mar 19 de ago de 2025 10am - 11am (COT)

Ubicación: Reunión de Microsoft Teams

Participantes: Geraldine Hincapié Díaz, Mario Fernando Rodríguez Montoya, Oscar Daniel Rojas Sarmiento...

Si Quizás No Más opciones

**Agenda**

mar 19 de ago de 2025

No hay eventos anteriores.

10am CITA DE ORIENTACIÓN DISTRITO SANTIAGO DE CALI

No hay eventos posteriores.

Señores:

DISTRITO DE SANTIAGO DE CALI

jesus.diasco@cali.gov.co

ASUNTO: RE: Solicitud

Estimado ciudadano,

en atención a su solicitud me permito informarle que se programa cita de orientación en RAC100 el día 19 de agosto de 2025 a las 10:00Hrs, de forma virtual a través de la plataforma TEAMS.

Por favor confirmar la disponibilidad.

Así mismo, en atención a su próxima reunión de orientación programada, hemos identificado de forma general para con nuestros usuarios UAS la necesidad de solicitarles su preparación previa a fin de que este espacio en la agenda de nuestros servidores sea productivo, así:

Los asistentes a la reunión sean las personas responsables de los temas UAS dentro de su organización, no representantes.

5. Apoyar en la elaboración de informes, respuestas y demás que documenten los procesos realizados en el Grupo de trabajo con la generación, digitación y/o realización de los informes que le solicite el (la) supervisor (a) del contrato.

- Apoyé a la Unidad Administrativa Especial de Gestión de Bienes y Servicios, con la realización de la verificación del inventario a cargo de la Supervisora del

contrato, identificación den la relación los elemento que están cargados a la misma desde el equipo de Topografía.

43	97070703	0005080404-0	FLOREZ BARRIA NADU	31037241	COMPUTADOR DE ESCRITORIO TIPO 1 (CE 1 T)	3CC306794	1.241.050	En uso	4.30E+03	4.30E+03	
44	97070705	0005080391-0	FLOREZ BARRIA NADU	31037241	COMPUTADOR DE ESCRITORIO TIPO 1 (CE 1 T)	3CC306797	1.241.050	En uso	4.30E+03	4.30E+03	
45	97070705	0005080425-0	FLOREZ BARRIA NADU	31037241	COMPUTADOR DE ESCRITORIO TIPO 1 (CE 1 T)	3CC306797	1.241.050	En uso	4.30E+03	4.30E+03	
46	97070706	0005080405-0	FLOREZ BARRIA NADU	31037241	COMPUTADOR DE ESCRITORIO TIPO 1 (CE 1 T)	3CC306796	1.237.591	En uso	4.30E+03	4.30E+03	
47	97070707	0005080601-0	FLOREZ BARRIA NADU	31037241	COMPUTADOR DE ESCRITORIO TIPO 2 (CE 2 T)	9A400320H	902.369	En uso	4.30E+03	4.30E+03	
48	97070543	0005080662-0	FLOREZ BARRIA NADU	31037241	COMPUTADOR DE ESCRITORIO TIPO 2 (CE 2 T)	9A400320H	902.369	En uso	4.30E+03	4.30E+03	
49	95520743	0005082325-0	FLOREZ BARRIA NADU	31037241	COMPUTADOR DE ESCRITORIO TIPO 3 (CE 3 T)	9A434535T	0	En uso	4.30E+03	4.30E+03	Torre Ingenua Raquel
50	95520744	0005082326-0	FLOREZ BARRIA NADU	31037241	COMPUTADOR DE ESCRITORIO TIPO 3 (CE 3 T)	9A434535T	0	En uso	4.30E+03	4.30E+03	Pantalla Ingenua Raquel
51	95520745	0005082327-0	FLOREZ BARRIA NADU	31037241	COMPUTADOR DE ESCRITORIO TIPO 3 (CE 3 T)	9A434535T	0	En uso	4.30E+03	4.30E+03	
52	97069224	0005020294-0	FLOREZ BARRIA NADU	31037241	COMPUTADOR PORTATIL T1	LAU000210	1.988.323	En uso	4.30E+03	4.30E+03	
53	97069225	0005020541-0	FLOREZ BARRIA NADU	31037241	COMPUTADOR PORTATIL T2	GBCH9K3	8.543.234	En uso	4.30E+03	4.30E+03	
54	95520728	0005082380-0	FLOREZ BARRIA NADU	31037241	COMPUTADOR PORTATIL TIPO 2 (CPT 2 T)	3C0030780	0	En uso	4.30E+03	4.30E+03	
55	97032423	0004436611-0	FLOREZ BARRIA NADU	31037241	COMPUTADOR WORKSTATION	3A434500K	0	En uso	4.30E+03	4.30E+03	Equipo Angel pantalla izquierda
56	97032431	0004436615-0	FLOREZ BARRIA NADU	31037241	COMPUTADOR WORKSTATION	3A434500K	0	En uso	4.30E+03	4.30E+03	
57	97032432	0004436613-0	FLOREZ BARRIA NADU	31037241	COMPUTADOR WORKSTATION	3A434500K	0	En uso	4.30E+03	4.30E+03	
58	97032693	0004372358-0	FLOREZ BARRIA NADU	31037241	CDU	4C03900C4	0	En uso	4.30E+03	4.30E+03	
59	95520726	0005079659-0	FLOREZ BARRIA NADU	31037241	DISCO DURO EXTRAIBLE		0	En uso	4.30E+03	4.30E+03	
60	95520763	0005079657-0	FLOREZ BARRIA NADU	31037241	DISCO DURO EXTRAIBLE	547207042	0	En uso	4.30E+03	4.30E+03	
61	95520769	0005079662-0	FLOREZ BARRIA NADU	31037241	DISCO DURO EXTRAIBLE		0	En uso	4.30E+03	4.30E+03	
62	9703070365	0005020685-0	FLOREZ BARRIA NADU	31037241	DRONES - Mavic Pro	H78232103	*****	En uso	4.30E+03	4.30E+03	topografia
63	9703070366	0005020687-0	FLOREZ BARRIA NADU	31037241	DRONES - Mavic Pro	H78232103	*****	En uso	4.30E+03	4.30E+03	topografia
64	96958957	0005080895-0	FLOREZ BARRIA NADU	31037241	ESCANNER TIPO 2 (ES 2 T)	53253573	7.251.562	En uso	4.30E+03	4.30E+03	
65	96958629	0005080897-0	FLOREZ BARRIA NADU	31037241	ESCANNER TIPO 2 (ES 2 T)	53253539	7.194.955	En uso	4.30E+03	4.30E+03	
66	97060545	0005020393-0	FLOREZ BARRIA NADU	31037241	ESCANNER TIPO 2 (ES 2 T)	53253574	2.736.203	En uso	4.30E+03	4.30E+03	
67	96958648	0005080898-0	FLOREZ BARRIA NADU	31037241	ESCANNER TIPO 2 (ES 2 T)	53253575	7.194.954	En uso	4.30E+03	4.30E+03	
68	95520720	0005079677-0	FLOREZ BARRIA NADU	31037241	ESCANNER	UBA205714	0	En uso	4.30E+03	4.30E+03	
69	97070732	0005080552-0	FLOREZ BARRIA NADU	31037241	ESTACION DE TRABAJO	3A434500K	0	En uso	4.30E+03	4.30E+03	
70	97070733	0005080553-0	FLOREZ BARRIA NADU	31037241	ESTACION DE TRABAJO	3A434500K	0	En uso	4.30E+03	4.30E+03	Equipo Ingenua Evelyn
71	97070734	0005080554-0	FLOREZ BARRIA NADU	31037241	ESTACION DE TRABAJO	3A434500K	0	En uso	4.30E+03	4.30E+03	
72	96958494	0004436689-0	FLOREZ BARRIA NADU	31037241	ESTACION DE TRABAJO	2A454875G	2.475.660	En uso	4.30E+03	4.30E+03	pantalla Angel izquierda
73	97030642	0004436549-0	FLOREZ BARRIA NADU	31037241	IMPRESORA	78C020500	3.027.600	En uso	4.30E+03	4.30E+03	Impresora en area de topografia
74	97070753	0004460051-0	FLOREZ BARRIA NADU	31037241	IMPRESORA HP M125DN MULTIFUNCIONAL	78B60720B	0	En uso	4.30E+03	4.30E+03	
75	95520724	0004467000-0	FLOREZ BARRIA NADU	31037241	LECTOR DE CODIGO DE BARRAS PAVAR PTG3000-C1CP0442035		0	En uso	4.30E+03	4.30E+03	
76	97072270	0004470706-0	FLOREZ BARRIA NADU	31037241	LECTOR DE CODIGO DE BARRAS PAVAR PTG3000-C1CP0442035		0	En uso	4.30E+03	4.30E+03	
77	96958476	0005081802-0	FLOREZ BARRIA NADU	31037241	LENTE F= 70-300 mm F4.5 S.6.0	B89470	5.995.532	En uso	4.30E+03	4.30E+03	
78	97030991	0005020962-0	FLOREZ BARRIA NADU	31037241	LICENCIAS ARCHITECTURE		6.767.325	En Bodega	4.30E+03	4.30E+03	
79	97030998	0005020945-0	FLOREZ BARRIA NADU	31037241	LICENCIAS ARCHITECTURE		6.767.325	En Bodega	4.30E+03	4.30E+03	
80	97030999	0005020946-0	FLOREZ BARRIA NADU	31037241	LICENCIAS ARCHITECTURE		6.767.325	En Bodega	4.30E+03	4.30E+03	
81	97030990	0005020981-0	FLOREZ BARRIA NADU	31037241	LICENCIAS AUTODESK		5.286.000	En Bodega	4.30E+03	4.30E+03	Topografia
82	97030992	0005020939-0	FLOREZ BARRIA NADU	31037241	LICENCIAS AUTODESK		5.286.000	En Bodega	4.30E+03	4.30E+03	Topografia
83	97030993	0005020940-0	FLOREZ BARRIA NADU	31037241	LICENCIAS AUTODESK		5.286.000	En Bodega	4.30E+03	4.30E+03	Topografia
84	97030994	0005020941-0	FLOREZ BARRIA NADU	31037241	LICENCIAS AUTODESK		5.286.000	En Bodega	4.30E+03	4.30E+03	Topografia
85	97030995	0005020942-0	FLOREZ BARRIA NADU	31037241	LICENCIAS AUTODESK		5.286.000	En Bodega	4.30E+03	4.30E+03	Topografia
86	97030996	0005020943-0	FLOREZ BARRIA NADU	31037241	LICENCIAS AUTODESK		5.286.000	En Bodega	4.30E+03	4.30E+03	Topografia
87	97030997	0005020944-0	FLOREZ BARRIA NADU	31037241	LICENCIAS AUTODESK		5.286.000	En Bodega	4.30E+03	4.30E+03	Topografia
88	97030999	0004372359-1	FLOREZ BARRIA NADU	31037241	MONITOR	IC0939400	0	En uso	4.30E+03	4.30E+03	
89	97070707	0004505626-1	FLOREZ BARRIA NADU	31037241	MONITOR	2NC54209M	0	En uso	4.30E+03	4.30E+03	
90	97030995	0004460386-1	FLOREZ BARRIA NADU	31037241	MONITOR	7F6486028	0	En uso	4.30E+03	4.30E+03	
91	97030429	0004436611-1	FLOREZ BARRIA NADU	31037241	MONITOR	2WC332008	0	En uso	4.30E+03	4.30E+03	Equipo Angel pantalla derecha

- Apoyé a la Unidad Administrativa Especial de Gestión de Bienes y Servicios, con la presentación de las actividades del equipo de trabajo, enmarcadas en el seguimiento realizado por parte del equipo de gestión humanad y administrativo de la unidad, donde se requiere las actividades y misionalidades con objetivos del equipo de trabajo



- Apoyé a la Unidad Administrativa Especial de Gestión de Bienes y Servicios, con la respuesta la solicitud de información por parte del equipo de Calidad, en ara de las observaciones latentes frente a las funciones del equipo de topografía con las misionalidades de la Unidad, identificando si se evidencias posibles cambios a lo cual se responde que el equipo se estructura desde la parte técnica con los lineamientos establecidos por los entre catastrales.



## 6. Atender las demás solicitudes que realice el (la) Director (a) Técnico (a) de la Unidad Administrativa Especial de Gestión de Bienes y Servicios, relacionadas con el objeto del contrato.

- Apoyé a la Unidad Administrativa Especial de Gestión de Bienes y Servicios, con la atención al señor Gerardo Restrepo, con referencia a la oferta de servicio que oferta la empresa en actividades de topografía, con el objetivo de conocer la socialización de la oferta de servicios.



- Apoyé a la Unidad Administrativa Especial de Gestión de Bienes y Servicios, con la participación en la mesa de trabajo citada por parte de los diferentes organismos del Distrito con la parte administrativa del museo la Tertulia y la CVC como parte de la problemática existente con referencia a un Talud que esta presentando dificultades de movimiento en masa atrás del Museo.

ACTA DE REUNIÓN			
UNIDAD ADMINISTRATIVA ESPECIAL DE GESTIÓN DE BIENES Y SERVICIOS			
REUNIÓN DE TRABAJO			
OBJETIVO: Realizar una reunión de trabajo con el fin de socializar la oferta de servicios de topografía y geodesia de la empresa 'Topografía y Geodesia'.			
FECHA: 21 de Julio de 2025			
LUGAR: CAM, Torre Alcaldía, Piso 16			
DESCRIPCIÓN: Agenda Luz Carime Cel. 314 8330641			
MIS NOTAS:			
Asistentes:			
1. Gerardo Restrepo (Gerente General)			
2. Noralba García Moreno (Asesora Administrativa)			
3. Juan Carlos Restrepo (Asesor Técnico)			
4. Juan Carlos Restrepo (Asesor Técnico)			
5. Juan Carlos Restrepo (Asesor Técnico)			
6. Juan Carlos Restrepo (Asesor Técnico)			
7. Juan Carlos Restrepo (Asesor Técnico)			
8. Juan Carlos Restrepo (Asesor Técnico)			
9. Juan Carlos Restrepo (Asesor Técnico)			
10. Juan Carlos Restrepo (Asesor Técnico)			
11. Juan Carlos Restrepo (Asesor Técnico)			
12. Juan Carlos Restrepo (Asesor Técnico)			
13. Juan Carlos Restrepo (Asesor Técnico)			
14. Juan Carlos Restrepo (Asesor Técnico)			
15. Juan Carlos Restrepo (Asesor Técnico)			
16. Juan Carlos Restrepo (Asesor Técnico)			

- Apoyé a la Unidad Administrativa Especial de Gestión de Bienes y Servicios, con la participación den la Socialización VIRTUAL. Presentación del Mercado de Compras Públicas - Bolsa Mercantil de Colombia.

jesus.riascos@bolsa.gov.co



**Socialización VIRTUAL. Presentación del Mercado de Compras Públicas - Bolsa Mercantil de Colombia**

Creado por: JESUS ANTONIO RIASCOS RODRIGUEZ

**Inicio**  
10am - 11am (Hora estándar de Colombia)

**Fecha**  
mar 5 de ago de 2025

**Descripción**  
Registre su asistencia haciendo clic aquí.

Socialización VIRTUAL. Presentación del Mercado de Compras Públicas - Bolsa Mercantil de Colombia  
Público: Actores de la contratación del Distrito Especial de Santiago ...

Mis notas

**CERTIFICADO DE CUMPLIMIENTO PAGO DE SEGURIDAD SOCIAL:** según lo establecido en el contrato de prestación de servicios “CLÁUSULA SEGUNDA, PARÁGRAFO I: Para la realización de los pagos, el CONTRATISTA deberá acreditar que se encuentra al día en el pago de aportes parafiscales relativos al sistema de seguridad social integral, así como los propios del Sena, ICBF y cajas de compensación familiar, cuando corresponda, conforme la normativa vigente aplicable.” y “CLÁUSULA SEXTA: AFILIACIÓN AL SISTEMA DE SEGURIDAD SOCIAL Y ARL. El CONTRATISTA se obliga a mantener al día el pago correspondiente a los sistemas de seguridad social en salud, pensiones y ARL de acuerdo con las bases de cotización establecidas en las normas vigentes. Me permito informar que he realizado el pago de la Seguridad social respectiva de la siguiente manera:

Mes vencido: \_X\_                      Mes anticipado:                             Extemporáneo:       

No DE PLANILLA DE PAGO: 88511823	IBC DEL PAGO REALIZADO: 1.848.000
FECHA DE PAGO: 29/jul/2025	MES DE PAGO SS: JULIO
OBSERVACIÓN: N/A	

Atentamente,

  
 JESUS ANTONIO RIASCOS RODRIGUEZ  
 1.144.129.083